

# SINIS 60

El sistema de encofrado SINIS 60 modular con marcos de acero para tabiques y columnas permite una manipulación manual sencilla y presenta la rigidez necesaria para cubrir grandes volúmenes, incluso empleando grúas de baja capacidad. Optimiza los tiempos de encofrado mediante variadas configuraciones de anclaje. La incorporación de conectores centradores elimina la necesidad de alineadores adicionales..

## IMÁGENES



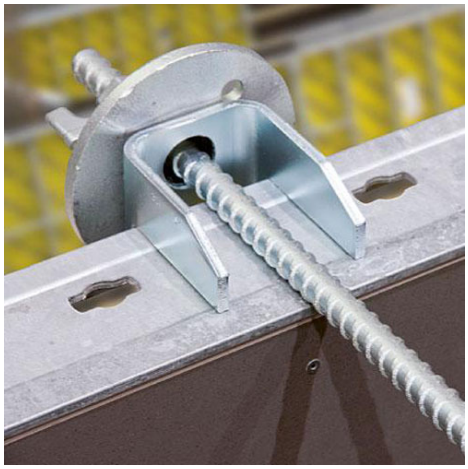



Las facturas serán emitidas en moneda extranjera. La cancelación de las mismas en una moneda distinta a la consignada deberá efectuarse considerando la paridad vigente, tipo vendedor billete del Banco de la Nación Argentina, al día de la efectiva disponibilidad del pago. Sinis SRL se reserva el derecho a modificar los precios publicados sin previo aviso.



## ANCLAJE - SUJECIÓN RÁPIDA

| PRODUCTO | LARGO (CM) | PESO (KG) | PRECIO VENTA | PRECIO ALQUILER (+ IVA) |
|---|---|---|---|---|
| Anclaje Rápido Sinis 60 16x125mm | 18 | 0.31 | USD 5,00 | USD 0,32 |



## ESQUINEROS EXTERNOS SINIS 60

| PRODUCTO | LARGO (CM) | PESO (KG) | PRECIO VENTA | PRECIO ALQUILER (+ IVA) |
|---|---|---|---|---|
| Esquinero Externo Sinis 60 x 1,20m | 120 | 11 | USD 227,10 | USD 12,50 |
| Esquinero Externo Sinis 60 x 1,50m | 150 | 12.9 | USD 295,30 | USD 16,38 |



## ESQUINEROS INTERNO SINIS 60

| PRODUCTO | ALTURA (CM) | ANCHO (CM) | PESO (KG) | PRECIO VENTA | PRECIO ALQUILER (+ IVA) |
|---|---|---|---|---|---|
| Esquinero Interno Sinis 60 x 1,20m 20cm | 120 | 20 | 25.3 | USD 72,70 | USD 4,10 |
| Esquinero Interno Sinis 60 x 1,50m 20cm | 150 | 20 | 30.7 | USD 86,30 | USD 4,73 |

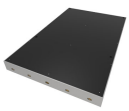

## PANEL UNIVERSAL SINIS 60

| PRODUCTO | LARGO (CM) | ANCHO (CM) | PESO (KG) | PRECIO VENTA | PRECIO ALQUILER (+ IVA) |
|---|---|---|---|---|---|
| Panel Universal Sinis 60 0,75x1,20m | 120 | 75 | 39 | USD 312,30 | USD 17,32 |
| Panel Universal Sinis 60 0,75x1,50m | 150 | 75 | 49.5 | USD 383,80 | USD 21,21 |

Las facturas serán emitidas en moneda extranjera. La cancelación de las mismas en una moneda distinta a la consignada deberá efectuarse considerando la paridad vigente, tipo vendedor billete del Banco de la Nación Argentina, al día de la efectiva disponibilidad del pago. Sinis SRL se reserva el derecho a modificar los precios publicados sin previo aviso.

| PRODUCTO | LARGO (CM) | ANCHO (CM) | PESO (KG) | PRECIO VENTA | PRECIO ALQUILER (+ IVA) |
|---|---|---|---|---|---|
| Panel Universal Sinis 60 0,75x2,70m | 270 | 75 | 83.5 | USD 571,20 | USD 31,71 |
| Panel Universal Sinis 60 0,90x1,20m | 120 | 90 | 44.7 | USD 406,60 | USD 22,47 |
| Panel Universal Sinis 60 0,90x1,50m | 150 | 90 | 57.6 | USD 467,90 | USD 25,94 |
| Panel Universal Sinis 60 0,90x2,70m | 270 | 90 | 98.2 | USD 681,30 | USD 37,90 |

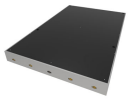

## PANELES SINIS 60

| PRODUCTO | LARGO (CM) | ANCHO (CM) | PESO (KG) | PRECIO VENTA | PRECIO ALQUILER (+ IVA) |
|---|---|---|---|---|---|
| Panel Sinis 60 0,90x1,20m | 120 | 90 | 39 | USD 254,20 | USD 14,07 |
| Panel Sinis 60 0,75x1,20m | 120 | 75 | 33.5 | USD 231,40 | USD 12,92 |
| Panel Sinis 60 0,60x1,20m | 120 | 60 | 29.5 | USD 206,60 | USD 11,44 |
| Panel Sinis 60 0,45x1,20m | 120 | 45 | 24 | USD 182,80 | USD 10,18 |
| Panel Sinis 60 0,30x1,20m | 120 | 30 | 19.5 | USD 159,00 | USD 8,82 |
| Panel Sinis 60 0,90x1,50m | 150 | 90 | 46.5 | USD 302,10 | USD 16,80 |
| Panel Sinis 60 0,75x1,50m | 150 | 75 | 38 | USD 274,80 | USD 15,23 |
| Panel Sinis 60 0,30x1,50m | 150 | 30 | 24.8 | USD 186,30 | USD 10,40 |
| Panel Sinis 60 0,45x1,50m | 150 | 45 | 28.9 | USD 216,80 | USD 11,97 |
| Panel Sinis 60 0,60x1,50m | 150 | 60 | 35.5 | USD 247,60 | USD 13,76 |

Las facturas serán emitidas en moneda extranjera. La cancelación de las mismas en una moneda distinta a la consignada deberá efectuarse considerando la paridad vigente, tipo vendedor billete del Banco de la Nación Argentina, al día de la efectiva disponibilidad del pago. Sinis SRL se reserva el derecho a modificar los precios publicados sin previo aviso.



## SOPORTE - ESTABILIZACIÓN

| PRODUCTO | LARGO (CM) | LARGO (CM) | PESO (KG) | PRECIO VENTA | PRECIO ALQUILER (+ IVA) |
|---|---|---|---|---|---|
| Puntal Estabilizador 340 IB Sinis 60 | 190 - 341 (A) | 80 - 130 (B) | 23.5 | USD 122,60 | USD 6,72 |
| Cabeza EB Sinis 60 | 9 x 14 | - | 1.4 | USD 10,20 | USD 0,52 |

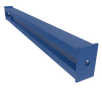

## SOPORTE - ESTRUCTURA AUXILIAR

| PRODUCTO | LARGO (CM) | PESO (KG) | PRECIO VENTA | PRECIO ALQUILER (+ IVA) |
|---|---|---|---|---|
| Riel de Fijación Sinis 60 0,70m | 70 | 3.7 | USD 15,90 | USD 0,84 |
| Riel de Fijación Sinis 60 1,25m | 125 | 6.4 | USD 27,30 | USD 1,47 |
| Ménsula Sinis 60 60 | 98 x 157 | 7.7 | USD 45,50 | USD 2,52 |

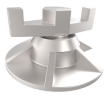

## SUJECIÓN - UNIÓN SINIS 60

| PRODUCTO | LARGO (CM) | PESO (KG) | PRECIO VENTA | PRECIO ALQUILER (+ IVA) |
|---|---|---|---|---|
| Superplaca 15,0 (Tuerca) Sinis 60 | 12 (diametro) x 6 | 1.1 | USD 8,50 | USD 0,52 |
| Grapa Sinis 60 | 20 | 3.3 | USD 9,30 | USD 0,52 |
| Grapa de Compensación Sinis 60 | 40 | 3.6 | USD 21,50 | USD 1,16 |
| Abrazadera de Cuña Sinis 60 | 16 | 1.1 | USD 12,50 | USD 0,63 |
| Perno de Fijación Universal Sinis 60 5-12cm | 5-12 x 23 | 0.4 | USD 4,50 | USD 0,21 |

Las facturas serán emitidas en moneda extranjera. La cancelación de las mismas en una moneda distinta a la consignada deberá efectuarse considerando la paridad vigente, tipo vendedor billete del Banco de la Nación Argentina, al día de la efectiva disponibilidad del pago. Sinis SRL se reserva el derecho a modificar los precios publicados sin previo aviso.

| PRODUCTO | LARGO (CM) | PESO (KG) | PRECIO VENTA | PRECIO ALQUILER (+ IVA) |
|---|---|---|---|---|
| Espiral Sinis 60 16mm | 1.6 | 0.01 | USD 0,40 | - |
| Gancho de Desplazamiento Sinis 60 | 15 x 21 | 7.5 | USD 152,10 | USD 8,40 |

Las facturas serán emitidas en moneda extranjera. La cancelación de las mismas en una moneda distinta a la consignada deberá efectuarse considerando la paridad vigente, tipo vendedor billete del Banco de la Nación Argentina, al día de la efectiva disponibilidad del pago. Sinis SRL se reserva el derecho a modificar los precios publicados sin previo aviso.